Nr. 128 Dezember 2017 bis Februar 2018

DIE KEHDINGER

Na klar! NORDZ KEHDINGEN

ZEITUNG AUS HANDEL, HANDWERK UND GEWERBE

LICHTEREINKAUF

bis 22.00 Uhr

Besuchen Sie Freiburg
im vorweihnachtlichen Lichterglanz
am Freitag, den 8. Dezember 2017
zu einem Abendeinkauf
mit besonderem Flair

Wir möchten Sie gerne einladen
zum Bummeln und Verweilen,
zum Einkaufen und Klönen
in gemütlicher und entspannter Atmosphäre.

Punsch, Apfelsaft und Gebäck
gibt es auch dieses Mal wieder bei den teilnehmenden
Geschäften und im Haus der Horizonte
von Mitgliedern des Gesundheitsnetzwerkes

Wir freuen uns auf Ihren Besuch!

Edeka Aktiv Markt
Feinkostfleischerei Köncke
Möbel Wendler
Mobiler Buchladen
Optik-Friesecke
Raiffeisen Weser-Elbe
Schnäppchenparadies
Schuhhaus Krüger
Witthohn + Faust
Gesundheitsnetzwerk

HAUS DER HORIZONTE

Noch freie Plätze

Yoga-Kurse

mit Krankenkassen-Zuschuss

Die Yoga-Kurse sind seit 30.10.17 **zertifiziert,** so dass gesetzlich Krankenversicherte für maximal 2 Präventionskurse im Jahr einen Zuschuss bekommen können.
AOK-Versicherte können ab 2018 Gutscheine für eine 100%-ige Kostenübernahme erhalten.
Details zu Kursen & Konditionen:
www.praxis-fuer-burnout-praevention.de/angebote/yoga-stunden.html

Lichtereinkauf

in Freiburg am Freitag, 8.12.2017 von 18.00 - 22.00 Uhr

Lernen Sie bei Tee & selbst gebackenen Keksen die **Kursleitung und die Räume kennen**. Lassen Sie sich beraten zu Wohlfühl-Weihnachtsgeschenken für Ihre Lieben.

Rückfragen und Anmeldung:
Birte Riel, Hauptstraße 12a, 21729 Freiburg
Tel.: 0 47 79- 2 16 66 99
www.praxis-fuer-burnout-praevention.de
E-Mail: birte.riel@gmx.de

Schöner wohnen in Kehdingen

Radfahren, Segeln, Reiten, Schwimmen, Einkaufen

In Kehdingen besteht für Sie folgendes Wohnraumangebot:

Oederquart: Ferienwohnung, gemütlich eingerichtet, mit Garten, für 2 Pers. als Feriengäste, Nichtraucher, ohne Haustiere - aber nicht als ersten Wohnsitz - zu vermieten. 320,- inclusive, Tel.: 0171/277 11 31.

Freiburg: 5 Zi-Whg., Küche, Bad, Abstellraum u. Flur 105 m². 1. Obergeschoß, zentrale Lage mit Blick zum Hafen, KM 480,- + ca. 120,- NK + Heizung, Kaution 960,- frei ab Januar 2018. Tel.: 04779-322

Freiburg: 4 Zi-Haushälfte, Küche, 2 Bäder, Abstellraum, 2 Flure, ca. 110 m² Garten u. Stellplatz, zentrale Lage, KM 480,- + 79,- NK + Strom, Wasser, Abwasser u. Heizung, Kaution 960,- frei ab Januar 2018. Tel.: 04779-322

Private Immobilien-Vermietung oder -Verkäufe können Sie in „Die Kehdinger" kostenfrei inserieren. Bei Interesse die Angaben bitte telefonisch 0 47 79 / 376 oder per Fax 0 47 79 / 82 86 senden. Nach Vermietung oder Verkauf Ihrer Immobilie bitten wir um Benachrichtigung.

Pro Umwelt für DIE KEHDINGER
eural ecopro zertifiziert nach FSC Der Blaue Engel EU Ecolabel
Druck auf 100 % Recycling-Papier

Wat könnt wi beleben un wo finnt wi wat?

Termine in Nordkehdingen vom Dezember 2017 - Februar 2018

Gemeinde Krummendeich

02.12.2017 Weihnachtsmarkt in Krummendeich, bei der Kirche, ab 17.00 Uhr

Gemeinde Freiburg

08.12.2017 Lichtereinkauf in Freiburg von 18.00 - 22.00 Uhr

10.12.2017 12.00 – 18.00 Uhr Adventsmarkt Historischer Kornspeicher Freiburg

15.12.2017 15.00 - 18.00 Uhr, Offener Adventsnachmittag" bei Kaffee und Keksen in der Freiburger Bücherei

Gemeinde Hamelwörden

02.12.2017 Beginn: 14.00 Uhr, Adventsmarkt, Schützenverein „Jägerlust“ Hamelwördenermoor am und im Schießstand.

03.02.2018 Beginn: 14.00 Uhr, Umbüdeln, Schützenverein „Jägerlust“ Hamelwördenermoor im Schießstand

18.02.2018 Beginn: 14.30 Uhr, Kindermaskerade, Schützenverein „Jägerlust“ Hamelwördenermoor im Schießstand

24.02.2018 Beginn: 20.00 Uhr, Kostümfest, Schützenverein „Jägerlust“ Hamelwördenermoor im Schießstand

Gemeinde Oederquart

09.12.2017 Weihnachtsmarkt in Oederquart, Winterliche Veranstaltung in der Ortsmitte ab 14:30 Uhr

Gemeinde Wischhafen

26.11.2017 Weihnachtsbazar vom Schützenverein "Eichel Wolfsbruch" Beginn 13.00 Uhr, auf dem Schießstand bei Gasthof Heiko Sieb

03.12.2017 Wischobener Wiehnachtsmarkt, Festplatz Mehrzweckhalle, Wischhafen, ab 12.00 Uhr

15.12.2017 19.00 Uhr, St. Dionysiuskirche zu Hamelwörden, Wischhafen, Weihnachtskonzert mit dem Chor

Gemeinde Drochtersen:

07.01.2018 Neujahrsempfang, 10.30 Uhr, Festhalle Drochtersen, Gewerbeverein Drochtersen

Wochenmärkte:

Gemeinde Balje: jeden Dienstag von 13 – 16 Uhr
Gemeinde Oederquart: jeden Dienstag von 8 – 12 Uhr
Gemeinde Drochtersen: jeden Freitag von 14 – 18 Uhr

Theatergruppe Moorer Speeldeel 2018
Gasthaus Charly Drewes, Neulandermoor

		Sa. 06.01.	14.30 Uhr	So. 07.01.	14.30 Uhr
Fr. 12.01.	20.00 Uhr	Sa. 13.01.	14.30 Uhr	So. 14.01.	14.30 Uhr
				So. 21.01.	14.30 Uhr
Fr. 26.01.	20.00 Uhr	Sa. 27.01.	20.00 Uhr	So. 28.01.	14.30 Uhr
Fr. 02.02.	20.00 Uhr	Sa. 03.02.	20.00 Uhr	So. 04.02.	14.30 Uhr

Anmeldung bei Heinz Raap - 04770/217
Von 8.00 - 10.00 Uhr und ab 17.00 Uhr, täglich

NORDKEHDINGER KOMÖDIANTEN *speelt de 3 Akter*

in Witt`s Gasthof „Zur Post“ Oederquart
„DAT KANN JEDEEN PASSEERN“, *eine Komödie von Ray und Michael Cooney*
Sonntag, 28.01., 25.02. und 11.03.2018
Frühstücksbüfett mit anschließender Theateraufführung
ab 09:00 Uhr Einlass, Beginn 09:30 Uhr,
Anmeldung erbeten unter Tel. 04779 – 8686

Termine Januar 2018		Termine Februar 2018		Termine März 2018	
		Fr. 09., 16.,	20.00 Uhr		
Sa. 27.,	20.00 Uhr	Sa. 10., 24.,	20.00 Uhr	Sa. 10.,	20.00 Uhr
		So. 04., 18.,	14.30 Uhr	So. 04.,	14.30 Uhr
So. 28.,	***11.00 Uhr***	***So. 25.,***	***11.00 Uhr***	***So. 11.,***	***11.00 Uhr***

Achtung!
Stornierung von bestellten Plätzen beim Frühstückstheater nur bis 3 Tage vor Aufführung möglich. Bei nicht abgemeldeten Reservierungen wird ein Kostenbeitrag erhoben!

Notdienstliste Dez. 2017 – Feb. 2018

02.12.-03.12.17	ZA D. Horwarth	04779-254
09.12.-10.12.17	Dr. R. G. Schäfer	04164-800198
16.12.-17.12.17	ZA H. Nikutowski-Bork	04164-88670
23.12.-24.12.17	ZÄ R. Theurer	04164-88670
25.12.-26.12.17	Dr. J.-T. Zimmermann	04143-7470
27.12.-28.12.17	Dr. J. Jalaß	04163-6161
29.12.-30.12.17	ZA C. Frankenstein	04143-910091
31.12.-01.01.18	ZÄ T. Mayer	04164-6266
06.01.-07.01.18	ZÄ C. Neitzel	04144-6639
13.01.-14.01.18	ZÄ B. Mathes	04164-1345
20.01.-21.01.18	Dr. K. Spangenberg	04164-6266
27.01.-28.01.18	Dr. J.F . Grottschreiber	04149-265
03.02.-04.02.18	Dr. S.Feil	04148-5097
10.02.-11.02.18	Dr. J. Jalaß	04163-6161
17.02.-18.02.18	ZA O. Brodermann	04770-245
24.02.-25.02.18	ZA A. Wienrich	04149-1066

Alle Angaben ohne Gewähr. Änderungen vorbehalten!

Die nächste Ausgabe erscheint Ende Februar 2018.

Anzeigenschluss: 1. Februar 2018

Die Kehdinger – Zeitung aus Handel, Handwerk, Gewerbe und Dienstleistung

Herausgeber: Gewerbeverein Nordkehdingen e.V.
Postfach 1103, 21729 Freiburg/Elbe, www.die-kehdinger.com

Alle Rechte, auch die der teilweisen Vervielfältigung, vorbehalten. Namentlich gekennzeichnete Beiträge entsprechen nicht unbedingt der Meinung der Herausgeber. Die Redaktion behält sich vor, die eingesandten Artikel auszuwählen und zu kürzen.

Gesamtherstellung: druckpartner hemmoor GmbH & Co. KG,
21745 Hemmoor, Tel. 04771/3616
technik@druckpartner-hemmoor.de

Die Kehdinger liegt zusätzlich aus in: **Balje:** Natureum; **Freiburg:** Autohaus Kober, Haustechnik Mahler, Fleischerei Köncke, Elbe-Therapiezentrum, Rathaus, EDEKA Eggert, Volksbank, Kreissparkasse, Kornspeicher, Hafen Café, Witthohn & Faust, DRK Seniorenheim; **Hamelwörden:** Heimat-Café; **Wischhafen:** Touristikverein und in den Gemeindebüros der Samtgemeinde; **Oederquart:** Witts Gasthof „Zur Post“; **Cadenberge:** EP-Holl;

„Die Kehdinger“ kann man auch online lesen, unter:

www.die-kehdinger.com

Samtgemeinde Nordkehdingen Öffnungszeiten

Anschrift:
Samtgemeinde Nordkehdingen
Hauptstraße 31
21729 Freiburg/Elbe
Tel.: 04779/9231-0
Fax: 04779/9231-34
E-mail: samtgemeinde@nordkehdingen.de

Montag:
08.30 Uhr - 12.00 Uhr
14.00 Uhr - 16.00 Uhr

Dienstag:
08.30 Uhr - 12.00 Uhr
14.00 Uhr - 16.00 Uhr

Mittwoch:
08.30 Uhr - 12.00 Uhr

Donnerstag:
08.30 Uhr - 12.00 Uhr
14.00 Uhr - 17.30 Uhr

Freitag:
08.30 Uhr - 12.00 Uhr

Samtgemeinde Nordkehdingen

Aus gegebenem Anlass wird auf die Pflicht zur Schnee- und Eisbeseitigung innerhalb der Ortschaften hingewiesen:

In Ortschaften der Samtgemeinde Nordkehdingen, also den Ortschaften Balje, Balje-Hörne, Freiburg/Elbe, Krummendeich, Oederquart, Wischhafen, Wischhafen-Hamelwörden, Wischhafen-Neuland, ist die Straßenreinigung und der Winterdienst mit Schnee- und Eisbeseitigung und Streuen gegen Glätte durch Satzung den Eigentümern der Anliegergrundstücke übertragen.

Bei Schneefall sind die Fahrbahnen mit Ausnahme der Fahrbahnen von Bundes-/Landes- oder Kreisstraßen sowie der Bahnhofstraße und der Hauptstraße in Freiburg/Elbe bis zur Fahrbahnmitte, die Radwege in voller Breite, Gehwege einschließlich gemeinsamer Rad- und Gehwege mit einer geringeren Breite als 1,50 m, die übrigen in einer Breite von 1,50 m an Werktagen in der Zeit von 07.00 Uhr bis 19.00 Uhr, an Sonn- und Feiertagen in der Zeit von 09.00 Uhr bis 19.00 Uhr freizuhalten.

Ist ein Gehweg nicht vorhanden, so ist ein mindestens 1,50 m breiter Streifen neben der Fahrbahn oder, wenn ein Seitenraum nicht vorhanden ist, am äußeren Rand der Fahrbahn freizuhalten.

Die Gossen sind schnee- und eisfrei zu halten.

Schnee und Eis dürfen nicht so gelagert werden, dass der Verkehr auf der Fahrbahn, dem Radweg oder dem Gehweg gefährdet oder mehr als nach den Umständen unvermeidbar behindert wird.

Bei Glätte ist mit Sand oder anderen abstumpfenden Mitteln so zu streuen, dass in der Zeit von 07.00 Uhr bis 19.00 Uhr, an Sonn- und Feiertagen von 09.00 Uhr bis 19.00 Uhr, ein sicherer Weg vorhanden ist.

An Haltestellen öffentlicher Verkehrsmittel und Schulbushaltestellen sind zur Sicherung des Fußgängertagesverkehrs die Gehwege so von Schnee und Eis freizuhalten und bei Glätte zu bestreuen, dass ein gefahrloser Zu- und Abgang der Fußgänger gewährleistet ist.

Zur Beseitigung von Schnee und Eis dürfen schädliche Chemikalien nicht verwendet werden.

Bei eintretendem Tauwetter sind die Gehwege einschließlich gemeinsamer Rad- und Gehwege von dem vorhandenen Eis zu befreien. Rückstände von Streumaterial sind zu beseitigen, wenn Glättegefahr nicht mehr besteht.

Es wird darauf hingewiesen, dass eine Zuwiderhandlung eine Ordnungswidrigkeit darstellt. Diese Ordnungswidrigkeit kann gemäß § 59 Abs. Niedersächsisches Gesetz über die öffentliche Sicherheit und Ordnung mit einer Geldbuße von bis zu 5.000,00 Euro geahndet werden.

Ich bitte diese Hinweise zu beachten, so mit für sichere Wege zu sorgen und so zu helfen Unfälle zu vermeiden.

Vielen Dank.
Edgar Goedecke
Samtgemeindebürgermeister
Samtgemeinde Nordkehdingen

Wildkrautbeseitigung auf öffentlichen Straßenverkehrsanlagen

Immer wieder wird beklagt, dass vor einigen Grundstücken auf Gehwegen und Radwegen, in Regenrinnen, an den Fahrbahnrändern usw. Wildkrautaufwuchs zu finden ist und dann die Frage gestellt, wer denn für die Beseitigung von dem Wildkraut verantwortlich ist.

In Ortschaften der Samtgemeinde Nordkehdingen, also den Ortschaften Balje, Balje-Hörne, Freiburg/Elbe, Krummendeich, Oederquart, Wischhafen, Wischhafen-Hamelwörden, Wischhafen-Neuland, ist die Straßenreinigung und der Winterdienst durch Satzung den Eigentümern der Anliegergrundstücke übertragen.

Der Umfang von Straßenreinigung und Winterdienst ist durch eine Verordnung zur Gefahrenabwehr und zur Straßenreinigung festgelegt.

Danach heißt es im § 2 Abs. 4, dass die Reinigungspflicht insbesondere umfasst die Beseitigung von Schmutz, Papier, Laub, sonstigem Unrat und Unkraut sowie die Räumung von Schnee und Eis und bei Glätte des Bestreuens der Gehweg, gemeinsamen Geh-und Radwege, Fußgängerüberwege.

Damit ist eindeutig geregelt, dass innerhalb der Ortschaften die Eigentümer der Anliegergrundstücke auch für die Wildkrautbeseitigung auf den Gehwegen, gemeinsamen Geh- und Radwegen, Stellplätzen und Fußgängerüberwegen und den Fahrbahnen mit geringerem Straßenverkehrsaufkommen vor ihren Grundstücken zuständig sind und hierfür Sorge zu tragen haben.

Die Satzung über die Reinigung der öffentlichen Straßen und Wege in der Samtgemeinde Nordkehdingen und die Verordnung über die Gefahrenabwehr und zur Straßenreinigung in der Samtgemeinde Nordkehdingen sind auf der homepage der Samtgemeinde Nordkehdingen zu finden unter:

http://www.nordkehdingen.de/index.php/ortsrecht.html.

Samtgemeinde Nordkehdingen
Der Samtgemeindebürgermeister

Gefahren durch Silvesterfeuerwerk

Das neue Jahr wird traditionell durch ein Feuerwerk begrüßt.

Bei uns in der Region gibt es nach wie vor eine Vielzahl von Gebäuden, die mit ***Reetdächern*** versehen sind.

Aufgrund der Brandgefahr ist bei solchen Gebäuden ein ***Sicherheitsabstand von 200 m*** beim Abschießen von Feuerwerkskörpern einzuhalten.

Ignorieren Sie diesen Hinweis nicht.

Helfen Sie mit, durch sorgsamen Umgang mit Feuerwerkskörpern und einen gut überlegten Standort für das Zünden von Feuerwerkskörpern, Unfälle und Folgeschäden zu vermeiden.

Zusätzlich wird darauf hingewiesen, dass für die Reinigung verunreinigter Straßen und Wegen die Verursacher verantwortlich sind, sie somit also auch die Reinigung von Resten der Feuerwerkskörper vorzunehmen haben.

Vielen Dank.
Edgar Goedecke
Samtgemeindebürgermeister
Samtgemeinde Nordkehdingen

Neuigkeiten aus dem Förderverein „Wi helpt“ e.V.

Wie bereits in der letzten Ausgabe berichtet ist das Seniorenbüro umgezogen in das ServiceCenter in der Stader Straße 175 in Wischhafen.

Seit dem Sommer gibt es neben den Sprechzeiten in Wischhafen jetzt auch monatlich eine Sprechstunde im Rathaus in Freiburg. An jedem 3. Dienstag im Monat erreichen Sie Frau Martina Pfaffenberger dort in Zimmer 5 in der Zeit von 9 bis 11 Uhr. Eine vorherige Anmeldung ist hier, genauso wie in Wischhafen, nicht notwendig. Die Sprechstunde in Balje, an jedem 1. Dienstag im Monat findet nur und ausschließlich nach vorheriger telefonischer Anmeldung unter 04770/7117 statt.

Derzeit befindet sich ein Wegweiser –RUND UMS ÄLTER WERDEN– in Bearbeitung.

Dieser wird voraussichtlich am 20. Dezember 2017 an alle Haushalte in der Samtgemeinde Nordkehdingen kostenlos über das Wochenblatt verteilt.

Neben vielen Tipps rund um das Älter werden, enthält der Wegweiser auch Informationen über Veranstaltungen, Aktivitäten und Hilfsangebote.

Einige Vereine und Organisationen aus der Samtgemeinde haben uns hierzu Ihre Angebote zugesandt. Aber sicher gibt es noch weitere Angebote aus den verschiedenen Vereinen und Gemeinden.

Wichtige Telefonnummern finden Sie auf der Rückseite des Wegweisers.

Freuen Sie sich auf eine interessante Lektüre, die für die Jahre 2018/19 ausgelegt ist.

Wir möchten uns auf diesem Wege ganz herzlich bei der Samtgemeinde Nordkehdingen für die finanzielle Unterstützung bedanken, ohne die wir diese Broschüre nicht erstellen könnten. Dies gilt genauso für die vielen Inserenten. Vielen Dank auch an die Vereine und Organisationen, die uns mit Informationen für den Wegweiser versorgt haben.

Unser besonderer Dank gilt aber Martina Pfaffenberger, die diese Broschüre redaktionell und eigenständig erstellt hat.

Uns bleibt heute nur noch, Ihnen und Ihren Familien eine besinnliche und friedvolle Weihnachtszeit zu wünschen. Kommen Sie gut und vor allem gesund ins neue Jahr. Und wenn Sie noch einen Tipp für einen guten Vorsatz für 2018 suchen – Werden Sie Mitglied im Förderverein „Wi helpt“ e.V. und unterstützen damit unsere wichtige Arbeit in der Samtgemeinde Nordkehdingen.

Jörg Gabriel,
Vorsitzender „Wi helpt“ e.V.

1, 2, 3 ist Weihnachten...
Schauen, stöbern,
klönen, kaufen
Lichtereinkauf am
Freitag, 08. Dezember 2017
bis 22 Uhr geöffnet.
Wir freuen uns auf ihren Besuch
in weihnachtlicher Stimmung
Ihr WF Team
HAUSTECHNIK WF WITTHOHN U. FAUST
Beratung · Planung · Lieferung · Montage · Wartung · Stördienst
WITTHOHN U. FAUST
Heizung · Lüftung · Sanitär · Solar · Klärtechnik
Schöneworth 11 · 21729 Freiburg/Elbe
Tel. 04779/9255-0 · www.wf-haustechnik.com

Herzlich willkommen zum Lichtereinkauf am Freitag, den 8. Dezember bis 22 Uhr

Die teilnehmenden Geschäfte und Institutionen bieten seit Jahren ein besonderes Einkaufserlebnis an diesem Abend mit zahlreichen aufgestellten Kerzen, Gebäck und Knabbereien, um in heimeliger Atmosphäre in aller Ruhe nach Geschenken zu stöbern.

„Wi kööpt to Huus“ lohnt sich an diesem Abend ganz besonders, da einige Geschäfte wieder ihren traditionellen Lichtereinkaufsrabatt gewähren. Schuhhaus Krüger beteiligt sich mit den „Nikolaus-Spartagen“ und 20% Nachlass auf Winterstiefel. Optik Foiesecke gibt 15 % Rabatt, Möbel Wendler und der Mobile Buchladen sind mit 10 % auf einen Teil des Sortiments dabei. Witthohn & Faust gewährt 10 % auf Weihnachtsware. Ebenso bietet der Raiffeisen-Markt einen Lichtereinkaufsrabatt an.

Auch das leibliche Wohl kommt nicht zu kurz. Wem nach etwas Herzhaftem der Sinn steht, ist bei der Feinkostfleischerei Köncke an der richtigen Adresse. Franz Köncke und sein Team bieten vor dem Ladengeschäft hinter der Kirche an diesem Abend sowohl Punsch und Grillspezialitäten (Wild, Lamm & Frischgeflügel) an als auch die Verkostung hausgemachter Salate.

Im Haus der Horizonte gibt es vom Gesundheitsnetzwerkes Gutscheine zu kaufen für Klangmediationen, Klangmassagen, Wohlfühlnachmittage, Erstellung individueller Horoskope, Teilnahme an Systemaufstellungen, Yoga-Stunden, Feng Shui-Workshops und noch vieles mehr. Lassen Sie sich im besonderen Ambiente der Alten Druckerei beraten, womit Sie Ihren Lieben zu Weihnachten Entspannung und Lebensfreude schenken können.

Das Schnäppchen-Paradies in der Allwördener Straße 5 bietet seit Jahren Neuwaren sowie Möbel, Geschirr, Elektrogeräte, Kindersachen, Werkzeug, Dekorationsartikel u.v.m. aus Haushaltsauflösungen an. Zum Jahresende wird das Geschäft geschlossen. Am 8.12.17 haben Besucher von 18-22 Uhr ausgiebig die Möglichkeit, besondere Schnäppchen zu ergattern und damit schon das ein oder andere Geschenk für die Lieben zu Weihnachten zu finden. Thorsten Witt freut sich auf zahlreiche Besucher, die bei Live-Musik, Punsch, Kartoffelsalat & Würstchen noch einmal in Ruhe im reichhaltigen Sortiment stöbern möchten.

Neu beim Lichtereinkauf ist der mobile Buchladen von Sabine Koopmann in der Kirchhofstraße 7, bei Möbel Wendler um die Ecke.

Sabine Koopmann ist gelernte Handwebmeisterin und war nach 15 Jahren Selbständigkeit viele Jahre in der Lebenshilfe Braunschweig beschäftigt. Sie hat mit autistischen Menschen den Versandhandel und Geschenkideenkatalog der Bundesvereinigung der Lebenshilfe aufgebaut und geleitet. Ihre Liebe zum Buch hat es ihr leicht gemacht, passende Bücher für den Katalog aufzunehmen und so hat sie viele Kontakte zu Verlagen geknüpft. So hat sich nach und nach die Idee nach einem eigenen kleinen Buchladen entwickelt. Der Liebe wegen ist sie vor gut zwei Jahren in den Norden gezogen und verwirklicht nun ihren Traum, Bücher und andere schöne Dinge zu verkaufen.

„Ein schöner Gegenstand kann unserer Seele schmeicheln, ebenso wie eine schöne Lektüre“.

Sie können Sabine Koopmann auch zu einer privaten Buchparty in Ihr Wohnzimmer, Kulturhaus, Gemeindezentrum oder Restaurant einladen. Nennen Sie ihr Ihr Wunschthema und laden Sie Ihre Bücherfreunde zu sich ein. Mit einer eigens für Sie zusammengestellten Bücherauswahl entsteht dann ein ganz individueller Lesezauber.

Sie können jedes lieferbare Buch, Schul- oder Fachbuch, Kalender und gängige Medien erhalten. Das Sortiment ist abgerundet mit Kunstdrucken, Postkarten und besonderem Kunsthandwerk wie handgewebte Textilien, Keramik und Holzarbeiten. Für Bücher gilt die Buchpreisbindung, aber auf Kalender, Karten, Kunstdrucke und Kunsthandwerk gibt es zum Lichtereinkauf 10 % Rabatt.

Im nächsten Jahr ist eine Erweiterung des Buchladens geplant. Ab April kann man im idyllischen Garten bei Kaffee und Kuchen die Seele baumeln lassen.

Einladung zum Stöbern im neuen

Buchladen in Freiburg

Bücher, Lernmaterialien, Spiele, Hörbücher, Kalender und vieles mehr!

Ich freue mich auf Sie.

Sabine Koopmann, Kirchhofstr. 7
Freiburg, Telefon 04779 9266576

Schnelle Einsätze können Leben retten

Gut zu wissen: auch mitten in Freiburg kann ein Rettungs-Hubschrauber landen, um so Leben zu retten wie im Oktober geschehen.

Alles Watt Ihr Volt.

MAHLER
Haustechnik
Hauptstr. 54 | 21729 Freiburg/Elbe
Telefon 04779 375 | Fax 04779 385
http://www.mahler-haustechnik.de

Eine gute Elektroplanung spart nicht nur Geld, sondern schafft vor allem auch Sicherheit und Komfort. Deshalb hat sich das Team von Mahler Haustechnik nun noch breiter aufgestellt um das Thema „Elektrotechnik“ noch tiefgehender bearbeiten zu können. Zu unserem erfahrenem Team im Bereich Heizungsanlagen samt Kunden- und Wartungsdienst, den Badinstallationen und der Klempnerei mit insgesamt über 15 Mitarbeitern reiht sich auch das Elektro-Expertenteam um Ingenieur Henrik Mahler sowie den Elektrofachkräften Niklas Oellrich und Christian Pallentien ein. Wir erstellen zusammen mit Ihnen eine umfassende Planung, sorgen für einen reibungslosen Ablauf bereits während der Planung und Beratung bis hin zur Ausführung von elektrischen Anlagen. Und zwar direkt angepasst auf Ihre Wünsche und Bedürfnisse. Ob in einem Ein- oder Mehrfamilienhaus, ob SAT- und TV Anlagen bis hin zu Alarmanlagen. Unser Elektro-Team steht Ihnen tatkräftig als zuverlässiger Partner zur Seite und macht eben ***„Alles Watt Ihr Volt“.***

Hinweis in eigener Sache!

Annahme von Anzeigen und redaktionellen Texten direkt an:

mail@druckpartner-hemmoor.de

Zum Lichter-Einkauf am 8. Dezember auf alle Handelsware

Uhren – Schmuck - Optik

Boccia
Casio - Citizen

15% Rabatt

S ´Oliver
Fossil - Mexx
Rodenstock

Friesecke

Augenoptikermeister Uhrmachermeister

Hauptstr. 84 - 21729 Freiburg - Tel. 04779 – 376

Grünkohl „Norddeutsche Art“

Zutaten:

- 1 Pck. Grünkohl, TK
- 1 mittelgroße Zwiebel, gewürfelt
- 50 g Schweineschmalz
- 250 ml Fleischbrühe
- 100 g Speck, durchwachsen
- 100 g Kasseler
- 4 Würste, (Koch- oder Mettwürste)
- etwas Pfeffer
- 1 EL Senf, mittelscharf
- Zucker
- Piment
- Salz, falls nötig
- Haferflocken oder Hafergrütze zur Bindung,

Zubereitung:

Eine in Würfel geschnittene Zwiebel in 50 g Schmalz glasig dünsten. Den tiefgefrorenen Grünkohl hinzugeben und mit 250 ml Brühe auffüllen. Mit etwas Pfeffer, einer Brise Zucker, einer Prise Piment und dem Senf würzen. Bei schwacher Hitze etwa 1,5 Stunden garen. Den Speck, die Würstchen und das Kasseler nach etwa 30 min Kochzeit hinzugeben und mitkochen lassen.

Zum Schluss das Fleisch und die Würstchen herausnehmen und warm stellen. Dann den Grünkohl mit etwa 1 bis 2 Esslöffel Haferflocken oder Hafergrütze binden und falls nötig noch mal mit Salz und Pfeffer abschmecken. Fleisch und Würste zum Grünkohl geben und mit Kartoffeln oder wer es mag auch mit kandierten Kartoffeln servieren.

Guten Appetit !

Wir wünschen ein frohes Weihnachtsfest und ein gesundes neues Jahr.

Tischlerei Brauer

Fenster – Türen – Möbel – Küchen
Telefon 0 47 79 / 4 52

DIE KARL MEYER GRUPPE. DAS MORGEN DENKEN.

FRÖHLICHE WEIHNACHTEN UND EIN GESUNDES, ERFOLGREICHES NEUES JAHR!

Unseren Kunden, Geschäftspartnern und Freunden ein herzliches Dankeschön für das uns entgegengebrachte Vertrauen und die angenehme Zusammenarbeit. Wir wünschen Ihnen einen guten Start in das Jahr 2018!

KARL MEYER GRUPPE | WWW.KARL-MEYER.DE
21737 Wischhafen | Telefon 04770 8010 | info@karl-meyer.de

PHYSIOTHERAPIE AM HOLLERDEICH

Therapiezentrum Am Hollerdeich GmbH

ÖFFNUNGSZEITEN:
Mo bis Fr 8.00 bis 21.00 Uhr
Sa 10.00 bis 15.00 Uhr
Telefon: 04770 80 98 814

KRANKENGYMNASTIK • MASSAGEN • REHABILITATION • PRÄVENTION • GERÄTETRAINING
- ALLE KASSEN UND PRIVAT -

Wohlfühlangebot
20 Minuten
Massage
nur 14,-
Sie werden ausschließlich von ausgebildeten Masseuren und Physiotherapeuten massiert.

Diverse Fitnessverträge
ab 29,- monatlich

AOK AKTIV UND ENTSPANNT

IHRE VORTEILE:
- Sie nehmen am AOK Kraftausdauertraining teil
- Die Kosten für den Kurs übernimmt die AOK
- Sie lernen weitere Angebote des Fitnessstudios kennen – 8 Wochen gratis ohne Vertragsbindung

8 Wochen Training für 0,-€

Diercks-Diekhof-Straße 3
21737 Wischhafen
www.therapiezentrum-amhollerdeich.de
Telefon: 04770 80 98 814

Stammtisch der Kehdinger-Pferde-Freunde

Aus einer spontanen Idee im April diesen Jahres geboren riefen Nicole Scheffler und Steffi von Ribbeck die Kehdinger-Pferde-Freunde ins Leben.

Anfangs etwas zögerlich hat sich nunmehr ein fester Kreis gebildet der schon einiges an gemeinsamen Aktivitäten unternommen hat.

So fanden in diesem Jahr schon einige gemeinsame Ausritte mit Klönschnack & Kaffee & Kuchen statt.

Im Oktober gab es einen gemeinsamen Besuch des Trail-Parks in Nordholz wo Mensch und Pferd vielfältige Erfa●rungen beim Bewältigen des Trail-Parcours sammeln konnten.

Außerdem treffen sich die Kehdinger-Pferde-Freunde alle 8 Wochen zu ihrem Stammtisch in lockerer ungezwungener Atmosphäre.

„Bei unseren Stammtischen geht es in erster Linie um das gesellige Beisammensein mit viel Schnack“ sagt Nicole Scheffler, eine der beiden Initiatoren der Kehdinger-Pferde-Freunde, „aber auch um das Planen von gemeinsamen Aktivitäten oder Informationen rund um das Thema Pferd und Pferdehaltung. So war zum Beispiel im Juni ein Vertreter des Landkreises anwesend der recht ausführlich zum Thema Wolf informierte“

Und Steffi von Ribbeck fügt hinzu: „Wir, die Kehdinger-Pferde-Freunde, sind kein Verein und auch kein Reitclub sondern vielmehr ein Kreis von netten Menschen die ihre Liebe zum den großen Vierbeinern entwickelt haben und deren Hobby Pferde sind.

Wir freuen uns über jeden Pferdefreund der zu uns kommen mag und heißen ihn recht herzlich auf unserem Stammtischen willkommen.“

Na wenn das keine Einladung ist!

Der Stammtisch der Kehdinger-Pferde-Freunde trifft sich regelmäßig alle 2 Monate am ersten Mittwoch um 19.30 Uhr im Großenwördener Hof, Dorfstraße 16 in 21712 Großenwörden

Der nächste Stammtisch ist am Nikolaustag, 06.12.2017 um 19.30 Uhr.

Weitere Informationen findet Ihr auf Facebook unter:

Kehdinger Pferdefreunde

oder auf der der Webseite des Großenwördener Hofes:

www.grossenwoerdener-hof.com

Nicole Scheffler und Steffi von Ribbeck

Winterzeit im Natureum Niederelbe

Nach einer spannenden Saison 2017, mit steigenden Besucherzahlen, geht das Natureum im Dezember in die Winterpause und schließt bis zum Jahresende für Besucher seine Pforten.

Ab Januar ist das Küstenmuseum mit einem reduzierten Angebot und Wintereintrittspreisen samstags und sonntags wieder von 10 – 17 Uhr geöffnet. Die Ausstellungen im Haupthaus, die Aquarien und Terrarien im Eingangsgebäude sowie das Freigelände mit Tiergehegen und den Vogelbeobachtungsstationen sind nach wie vor zu besuchen. Wie gewohnt werden im Café-Bistro heiße Getränke, Kuchen und andere Leckereien zur Stärkung angeboten.

Rückblickend auf das vielseitige Event-Programm mit dem „Tag des Pferdes“, dem „Tag des Fisches“ und der „Halloween-Party“ – um nur einige zu nennen - bildete am letzten Septemberwochenende die „Garten-Magie“ das i-Tüpfelchen. Die erste Gartenmesse im Außengelände des Natureums war überaus erfolgreich. Etwa 40 Aussteller boten eine bunte Palette an Produkten rund um den Garten. Fast 2000 Besucher, die Aussteller und alle Beteiligten waren begeistert. Eine Wiederholung ist für 2018 vorgesehen.

Während der Wintermonate werden die Mitarbeiter des Natureums und aktive Fördervereinsmitglieder die Zeit nutzen, um die nächste Saison vorzubereiten. So sind für 2018 wieder attraktive Veranstaltungen in Planung und die aktuelle Sonderausstellung „Abgetaucht – Die Welt der Wale“ für die Rundbogenhalle befindet sich in der Vorbereitung.

Und auch im Elbe-Küstenpark gibt es einiges umzubauen bzw. neu zu errichten. Zudem haben die ersten Herbststürme einige Schäden angerichtet.

Der Natureumsleiter Lars Lichtenberg und sein Team wünschen allen Lesern und Leserinnen eine schöne Advents- und Weihnachtszeit sowie einen angenehmen Jahreswechsel.

GESUNDHEITS NETZWERK Kehdingen

Themenabende im Kornspeicher

23. Januar 2018:

Neuerungen in der Pflegeversicherung

Erfahren Sie etwas Grundsätzliches über

- die neuen Begutachtungen,
- Leistungen und Kosten, sowie
- Möglichkeiten und Ansprüche aus der Pflegeversicherung

Referent:

Axel Volkmer,
Leiter der DRK-Seniorenheime in Freiburg und Drochtersen

28. Februar 2018:

Cranio-Sacrale Osteopathie

„Cranio“ steht für Schädel, „sacral“ für Kreuzbein. Dazwischen fließt die Rückenmarksflüssigkeit in rythmischen Wellen, die von den Therapeuten erspürt und harmonisiert wird. Erfahren Sie, wie diese tiefgreifende Körper- und Energiearbeit wirkt und bei welchen Beschwerden sie zum Einsatz kommt. Außerdem erhalten Sie ein paar praktische Anleitungen für eine entspannte Selbstbehandlung Zuhause.

Referentin:

Katrin Engelhardt, Drochtersen
Heilpraktikerin

Die Themenabende finden jeweils Dienstags von 19.30 – 21.30 Uhr statt. Der Kostenbeitrag beträgt 5 EUR
Details zu allen Angeboten, Terminen & Referenten: www.gesundheitsnetzwerk-kehdingen.de

Kommen Sie zum Lichtereinkauf am 8.12.17 von 18-22 Uhr ins Haus der Horizonte!
Lassen Sie sich von Mitgliedern des Gesundheitsnetzwerkes zu Wohlfühlgeschenken beraten.

GESUNDHEITS NETZWERK Kehdingen

Gesundheitskurse in Kehdingen mit Krankenkassenzuschuss

Wußten Sie schon, dass jedem gesetzlich Krankenversichertem Zuschüsse zu 2 Gesundheitskursen pro Kalenderjahr zustehen? Die meisten Krankenkassen geben einen Zuschuss von 80 % bis zu einem maximalen Jahresbetrag von 150 EUR. Die AOK bietet ihren Mitgliedern seit 2017 Gutscheine an, die bei zertifizierten Anbietern eingelöst werden können, die mit der AOK dazu einen Vertrag geschlossen haben. Die Kostenübernahme im Gutscheinverfahren beträgt dann 100 % für 2 Gesundheitskurse. Voraussetzung für alle Bezuschussungen ist, dass die Anbieter bei der Zentrale Prüfstelle für Prävention zertifiziert sind und der Versicherte regelmäßig - d.h. zu 80 % - am Kurs teilnimmt, also z.B. an 8 von 10 Terminen. Der Kursanbieter muss dies entsprechend nach Kurs-Ende bescheinigen.

Das Gesetz zur Stärkung der Gesundheitsförderung und Prävention (PrävG) vom 17. Juli 2015 verpflichtet die Kooperationsgemeinschaft gesetzlicher Krankenkassen seit 1.1.2016 zu vorgegebenen Ausgaben pro Versichertem pro Jahr.

Der Leitfaden „Prävention“ des Spitzenverbandes der GKV (Gesetzliche Krankenkassen-Verband) legt auf mehr als 100 Seiten in Zusammenarbeit mit den Verbänden der Krankenkassen auf Bundesebene die inhaltlichen Handlungsfelder und qualitativen Kriterien für die Leistungen der Krankenkassen in der Primärprävention und betrieblichen Gesundheitsförderung fest, die für die Leistungserbringung vor Ort verbindlich gelten. Der Leitfaden bildet die Grundlage, um die Versicherten zu unterstützen, Krankheitsrisiken möglichst frühzeitig vorzubeugen und ihre gesundheitlichen Potenziale und Ressourcen zu stärken. Maßnahmen, die nicht den in diesem Leitfaden dargestellten Handlungsfeldern entsprechen, dürfen von den Krankenkassen nicht durchgeführt oder gefördert werden. (Quelle: https://www.gkv-spitzenverband.de/krankenversicherung/praevention)

Ihr Computer-Service vor Ort...

CCV – seit 21 Jahren ihr Servicepartner:

Wir helfen bei allen Fragen zu Hard- & Software, sowie Netzwerken und führen Reparaturen, diverse Softwareinstallationen und Internetdienstleistungen aus. Mit unserer Erfahrung möchten wir auch Ihnen zur Seite stehen.

www.ccvcomputer.de

CCV Computer Vertrieb

Alter Postweg 69 . 21781 Cadenberge . Tel. (0 47 77) 93 13 41 . info@ccvcomputer.de

GESUNDHEITS NETZWERK Kehdingen

Gesundheitskurse in Kehdingen mit Krankenkassenzuschuss

Leistungen zur individuellen verhaltensbezogenen Primärprävention richten sich an einzelne Versicherte. Sie sollen sie motivieren und befähigen, Möglichkeiten einer gesunden, Störungen und Erkrankungen vorbeugenden Lebensführung auszuschöpfen. Die Maßnahmen finden grundsätzlich in Gruppen statt und sollen die Teilnehmenden über die Laufzeit der Maßnahme hinaus zur regelmäßigen Ausübung positiver gesundheitsbezogener Verhaltensweisen anregen und befähigen.
(Quelle: GKV-Leitfaden Prävention)
Unter folgendem Link finden Sie im Internet die Kurssuche: http://17358.zentrale-pruefstelle-praevention.de/kurse/

Unsere Gesundheitskurse in Kehdingen im Internet

Über die o.a. Suchmaske wurden zum Redaktionsschluss per 9.11.17 in Kehdingen die unten aufgelisteten zertifizierten Gesundheitskurse mit Krankenkassenzuschuss angeboten. Weitere Detailinformationen zu Terminen, Preisen und Ansprechpartnern sind dort zu finden.

Mitglieder des Gesundheitsnetzwerkes Kehdingen bieten folgende Kurse an:

- QiGong mit Monika Keller ab 11.1.18 in Krummendeich
- Yoga mit Birte Riel ab 17.1.18 in Freiburg & Drochtersen
- Entspannungstrainings für Kinder (8-12 J.) und Jugendliche (13-17 J.) der Kehdinger Coaches in Drochtersen
- Rückenfitness in der Physiotherapie-Praxis von Söhnke Wrede in Drochtersen
- Das Rauchfrei-Programm der Kehdinger Coaches als Tagesseminar am 9.6.18 auf Krautsand

Des weiteren finden sich über die Kurssuche noch folgende Angebote:

- Rückenfit-Kurse auf Krautsand
- Autogenes Training in der Physiotherapiepraxis Retkowsky in Drochtersen
- Rückenschule / Präventives genius-Rückentraining & BodyBalance Pilates – ebenfalls bei Retkowsky

HISTORISCHER KORNSPEICHER Freiburg (Elbe)

Dezember 2017 - Februar 2018

Historischer Kornspeicher Freiburg (Elbe), Elbstraße 2, 21729 Freiburg (Elbe)
Ticketreservierungen unter www.kornspeicher-freiburg.de, Kartentelefon: 04779-89944-77
Ticket-Vorverkauf bei ausgewählten Veranstaltungen auch über die Kreissparkasse und die Volksbank in Freiburg.

© Jörg Petersen

Adventsmarkt des Fördervereins

Besondere Weihnachtsgeschenke, Kunsthandwerk und eine nette Atmosphäre zum Klönen und Verweilen: all das findet man auf dem Adventsmarkt am 10. Dezember ab 12:00 Uhr im Historischen Kornspeicher. Knapp 40 Ausstellerinnen und Aussteller werden ein breitgefächertes Sortiment handwerklicher und kunsthanwerklicher Waren im weihnachtlich geschmückten Speicher anbieten.

Außerdem gibt es auch ein reichhaltiges Angebot an Speisen und Getränken. In der Gaststube im Erdgeschoss ist ein Adventscafé eingerichtet mit Kuchen und Torten, die nach Hausfrauenrezepten gebacken wurden. Waffeln, Punsch und herzhafte Leckereien wie frisch geräucherter Lachs werden im Zelt auf der Terrasse und neben dem Riesentannenbaum aus Deckenhausen auf der Kornstraße ausgegeben. Bei der beliebten Zaubernusstombola kann man tolle Preise aus dem Sortiment der Adventsmarktstände gewinnen und für die kleinen Besucher gibt es ein spannendes Suchspiel.

Fast alle Stände befinden sich im geheizten Gebäude und genügend ausgeschilderte Parkplätze gibt es 350 Meter vom Kornspeicher entfernt am Sport- und Freizeitzentrum.

SO 10.12.2016 / 12:00-18:00 Uhr
Auf allen Ebenen

Nimse Elektroniksysteme

Ihr IT-Systemhaus aus Kehdingen

- Computersysteme
- Virenschutz
- Telekommunikation
- Internet und DSL
- Wartung und Kundendienst

Wir beraten Sie gern!

Nindorfer Deichfeld 4
21706 Drochtersen
Internet: www.nimse.de
Telefon: 0 41 43 / 99 97-0

ALARMANLAGEN
Für Ihr Zuhause und Ihre Sicherheit

Seit 17 Jahren IT in Kehdingen

HISTORISCHER KORNSPEICHER Freiburg (Elbe)

Dezember 2017 - Februar 2018

Tanzkurs für Anfänger

Ab Januar 2018 wird im Historischen Kornspeicher wieder ein Tanzkurs für Anfänger angeboten. In diesem Tanzkurs wird Ihnen Tanzlehrer Boris Ksoll an 10 Abenden die verschiedenen Standard- und Lateintänze nahebringen.

Der Kurs kostet 70 € und wird montags an 10 aufeinanderfolgenden Terminen von 20:00 - 21:30 Uhr stattfinden. Unterrichtet werden die Standardtänze Walzer, Tango und Quickstep, sowie die Lateintänze Cha-Cha-Cha, Rumba und Jive. Dabei achtet Tanzlehrer Boris Ksoll bei der Musikauswahl darauf, moderne Musikstücke zu verwenden.

Eine Anmeldung ist erforderlich und wird ab sofort telefonisch unter 04779-89944-77 oder online entgegengenommen.

Tanzkurs:
Standard- und Lateintänze für Anfänger
donnerstags von 20:00 bis 21:30 Uhr
Kursbeginn:
Donnerstag, den 15.01.2018
Kosten: 70 € für 10 Termine

VORSCHAU 2018

SA 17.02.2018
Konzert: THOMSTUDIO

SA 03.03.2018
Musik-Quiz-Abend mit Simon Bellett

SO 03.06.2018
Konzert: Echoes of Swing

SA 04.08.2018
Lichterfest

DO 13.09.2018
Niedersächsische Musiktage

SA 06. + SO 07.10.2018
Kornspeichermarkt

SO 09.12.2018
Adventsmarkt

Licht im Advent „natürlich" bei uns

Lassen Sie sich verzaubern!

Liebevoll gefertigte Werkstücke mit Kerzen und Lichtern verleihen der Weihnachtszeit stilvoll einen warmen Glanz und erwärmen das Gemüt an grauen Wintertagen.

Dänische Kerzen, Schmuck aus Kopenhagen, tolle Taschen, Grünes und Buntes.

Und für die Kurzentschlossenen: hübsch verpackte Gutscheine von Amazon bis Zalando.

Weihnachtsbäume gibt's ab dem 06.12.

Gärtnerei Kohrs
Floristik, Garten- und Landschaftsbau
Dorfstraße 41, Oederquart
www.gaertnerei-kohrs.de

Weihnachten steht vor der Tür!

Wir wünschen eine schöne Adventszeit und besinnliche Festtage.

Jeder Mensch hat etwas, das ihn antreibt.

Wir machen den Weg frei.

„Wir sind Kehdingen!"

Volksbank Kehdingen

volksbank-kehdingen.de

Die Damenmannschaft von SG Freiburg/ Oederquart sagt danke!

Die Damenmannschaft der SG Freiburg/ Oederquart hat neue Trikots von Firma Edeka Eggert (Freiburg) bekommen. Die Damen möchten sich ganz herzlich bei Ihrem Sponsor bedanken.

Inge Bajema

Programm der LandFrauen
von Dezember bis Februar

Am Dienstag den 05.12.2017 um 14:30 Uhr feiern die LandFrauen im Gasthaus "zur Post" in Oederquart wieder eine gemütliche Weihnachtsfeier. Nach Kaffee und Kuchen wird die Pastorin und Gleichstellungsbeauftragte Hella Mahler aus Hannover einen humorvollen Vortrag mit augenzwinkernder Betrachtung auf Weihnachten halten.

Unsere KEHDINGER Münzen

Restbestände sind erhältlich beim Gewerbeverein Nordkehdingen e.V.

Detlef Hammann *(Baljer Leuchtturm ausverkauft)*.

Die neue Kehdinger Münze
(Wert 2,- €)

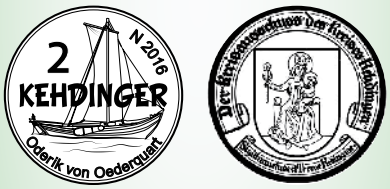

Auch diese Münze wird von diversen Kehdinger Geschäften als Zahlungsmittel akzeptiert.

Erhältlich bei:
Gewerbeverein Nordkehdingen
Flecken Freiburg
Gemeinde Oederquart
Witthohn und Faust
Elbe Therapiezentrum Freiburg

Es werden wieder Leinen aus Littauen angeboten und auf der Bühne gibt es einen Weihnachtsbasar.
Anmelden bitte bis zum 1.12.2017 bei Brigitte Gerdts 04779-1230 oder Dörte Weiß 04753-62

Im Hofcafe Quast in Balje findet am **Montag den 11.12.17 von 14:00 bis 16:30 Uhr** ein erholsames Adventsingen bei Kaffe und Kuchen mit Kerzenschein statt.
Anmelden bitte bis zum 08.12.2017 bei Dörte Weiß 04753-623

Der Kursus "Strickwerk lässt grüßen" startet am **Montag den 15.01.2018 (9x) in der Zeit von 19:00 bis 21:00 Uhr.**
Die LandFrauen Maria Otto und Elsa Ehlers aus Wischhhafen stehen mit Rat und Tat zur Seite.
Anmelden bitte bis zum 11.01.2018 bei Jasmin Lorenzen 04770-620

Zum Neujahresempfang mit Begrüßungssekt wird am **17.01.2018 um 19:00 Uhr** in das Gasthaus Sieb in Wolfsbruch herzlich eingeladen. Gesine Lange (Tochter des ehemaligen Bundespräsidenten Joachim Gauck) Erzieherin aus Bremen hält einen Vortrag über "Mein Leben in der DDR". Sie berichtet über die schwere Zeit als Außenseiterin durch das Engagement ihres Vaters...!
Es handelt sich um eine Gemeinschaftsveranstaltung der LandFrauenvereine Südkehdingen, Großenwörden und Kehdinger Moor.
Anmelden bitte bis zum 12.01.2018 bei Angela Köpke 04141-4109800 oder Jasmin Lorenzen 04770-620.
Alle LandFrauen, Partner und Gäste sind herzlich willkommen.

Am Dienstag den 23.01.2018 um 14:30 Uhr wird der Vortrag "Pflege von kranken und alten Menschen durch osteuropäische Betreuungskräfte in privaten Haushalten" im Cafe Hafenhaus in Freiburg angeboten.
Heike Mertens, Personalvermittlerin aus Buxtehude wird die vielen Fragen beantworten, die es zu diesem Thema gibt.
Anmelden bitte bis zum 19.01.2018 bei Brigitte Gerdts 04779-1230

Ein gemütliches LandFrauenfrühstück findet am **Samstag den 10.02.2018 um 9:00 Uhr** im Gasthaus Sieb in Wolfsbruch statt.

Nach einem ausgiebigen Frühstück wird die Referentin Susanne von Byern, Autorin und Feng-Shui Beraterin aus Hamburg einen amüsanten Vortrag über die ständige Begleiterin der Frauen - die Handtasche - halten.

Anmelden bitte bis zum 05.02.2018 bei Jasmin Lorenzen 04770-620

Am Freitag den 23.02.2018 um 14:00 Uhr bietet die Künstlerin Toni Hinck "Kreative Auszeit" in der Bahnhofstraße 4 in Hemmoor an.

Einfach mal ausprobieren..., Malerei mit Acryl und selbstgepresste Gräser in Bilder einarbeiten, so das hinterher schöne eigene Kunstwerke entstehen...!

Anmelden bitte bis zum 19.02.2018 bei Ines Schlichting 04753-8213
Begrenzte Teilnehmerzahl.

Zu allen Veranstaltungen sind Gäste herzlich willkommen!

Lebendiger Adventskalender 2017

Auch in diesem Jahr öffnen Freiburger wieder in der Vorweihnachtszeit täglich für eine halbe Stunde irgendwo in Freiburg eine Tür, damit Menschen sich bei Punsch oder Tee treffen und auf die Adventszeit einstimmen.

In diesem Jahr jeden Mittwoch, Donnerstag und Freitag und am Tag vor Heiligabend. Beginn immer um 18 Uhr, Eintritt frei, aber bitte bringen Sie einen eigenen Becher mit! Den Ort, wo sich das Türchen öffnet, entnehmen Sie bitte der Übersicht. Denken Sie an warme Kleidung, denn meist ist das Treffen an der frischen Luft.

Lebendiger Adventskalender 2017

1.12.	Kirchenvorstand	Kirche
6.12.	DRK-Seniorenheim	Krankenhausweg 9
7.12.	Christa und Dierk Boness	Wiesenstr. 40
8.12.	Feuerwehr Freiburg	Am Hafen 4
13.12.	Kindergarten	Am Bassin 19
14.12.	Britta und Stefan Wilke	Hauptstr. 43
15.12.	Schützenverein	Am Bassin 21
20.12.	Familie Becker	Hauptstr. 29
21.12.	Schnäppchenparadies	Allwördener Str. 5
22.12.	Segelverein	Vereinshaus am Hafen
23.12.	Gemeindesaal	Hauptstr. 26

Dieses Jahr Mittwoch, Donnerstag und Freitag und am Tag vor Heiligabend. Immer von 18 bis 18.30 Uhr. Alle sind herzlich eingeladen. Bringen Sie möglichst Ihren Becher mit.

Augenoptik Friesecke Uhren - Schmuck in Freiburg

Komplettangebote Brillenfassung und Gläser

Fernbrille oder Nahbrille ab 44,-
Fernbrille als Sonnenbrille ab 44,-
Fernbrille selbsttönend ab 89,-
Gleitsichtbrille mit entspiegelten Gläsern ab 159,-
Gleitsichtbrille mit selbsttönenden Gläsern ab 194,-

Alle Angebote inclusive Augenglasbestimmung

Die Augeninnendruckmessung können wir bei Ihnen durchführen

Friesecke

Augenoptikermeister Uhrmachermeister

Hauptstr. 84 - 21729 Freiburg - Tel. 04779 – 376

Jugendfeuerwehren der Gemeinde Drochtersen legen Prüfung ab

Am 26.08. übten die Jugendlichen der Jugendfeuerwehren Assel, Drochtersen und Hüll gemeinsam auf Krautsand.

Die Übung 2017 wurde von der Jugendfeuerwehr Drochtersen ausgearbeitet. Bei super Wetter konnten ein großer Hofkomplex gerettet werden. Alle drei Jugendfeuerwehren der Gemeinde konnten dabei ihren guten Ausbildungsstand zeigen, und schafften es nicht nur, das Feuer zu löschen, sondern auch alle Verletzten zu versorgen.

Im Anschluss an die Übung wurde nicht nur gegrillt, sondern auch die Jugendflamme 1 abgenommen. Die erste Prüfung, die es in der Jugendfeuerwehr abzulegen gilt. Alle 14 Prüfungsteilnehmer, haben die Prüfung zur Jugendflamme bestanden und wurden mit der entsprechenden Nadel ausgezeichnet.

Ulf König
Fachbereichsleiter
Öffentlichkeitsarbeit
Kreisjugendfeuerwehr Stade

Neuerscheinung
– Leben zwischen Elbe und Oste –

Der MCE-Verlag aus Drochtersen bringt Ende November den Bildband „Leben zwischen Elbe und Oste“ heraus. In diesem Bildband geht es um Menschen, Landschaft Kultur und Wirtschaft in der Region zwischen Elbe und Oste. Der Autor Peter von Allwörden hat viele interessante Themen aus dem Raum zwischen den beiden Flüssen abgebildet.

Weitere Informationen findet man im Internet unter: www.mce-verlag.de oder Tel: 04143/435.

Fotologbuch der Grundschule Balje

Lauftag: Abnahme des Laufabzeichens am 04.09.2017

Bei strahlendem Sonnenschein wurden die Regeln erklärt.

Die erste Runde liefen alle gemeinsam.

Die letzte Runde auf dem Schulhof.

Giese Holzbau GmbH

Zimmerei u. Bautischlerei
- Bestattungen -

Beratung · Planung · Verkauf

21737 Wischhafen
(Hamelwördenermoor)

Telefon 0 47 70 - 71 42
Telefax 0 47 70 - 3 31

Zu unseren Leistungen zählen:

- Holzrahmenbau
- Fachwerkbau
- Dachkonstruktion
- Altbausanierung
- Fenster
- Türen
- Wärmedämmung
- Innenausbau (Trockenbau)
- Decken-, Boden-, Wandverkleidung
- Massivholztreppen
- Einzelanfertigungen im Möbelbau
- Einbauküchen

Lesung von und mit Nina Weger: „Trick 347 oder der mutigste Junge der Welt“

Jedes Kind kaufte seine eigene Fahrkarte für die Fahrt zur Oberschule in Freiburg.

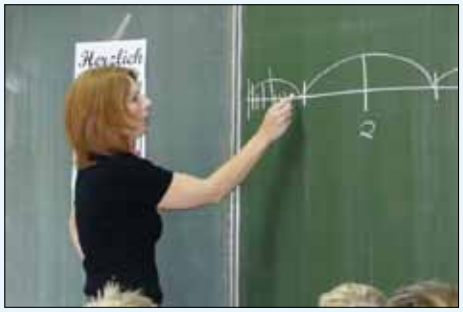

Die Autorin las nicht nur aus ihrem neuen Buch vor. Sie erklärte auch genau, wie sie ihre Geschichten schreibt.

Im späteren Deutschunterricht verfasste jedes Kind eine E-Mail an die Autorin. Besondere Freude kam auf, als alle Kinder eine eigene Antwort erhielten.

HOLZBAU
BESTATTUNGEN

JOHANN HINSCH
Bau - Ing.

21737 WISCHHAFEN
Stader Str. 128

Tel. 04770/7137
Mob. 0171/4705996
Fax 04770/1286

Fotologbuch der Grundschule Balje

Präsentationszeit

Zahlreiche Interessierte nahmen an der Präsentation verschiedener Unterrichtsergebnisse teil – wir lernen immer von- und miteinander und zeigen einander, was wir schon können.

Alle Kinder sangen gemeinsam ein Lied.

Die Eingangsstufe spielte „Der Wind“ von Josef Guggenmoos vor. Jeder suchte sich vorher seine Rolle aus. Die älteren Kinder hörten und schauten gebannt zu.

Klasse 3 präsentierte Lapbooks zum Thema „Wald“.

Selbstverteidigungskurs mit Michael Müller von Cuxdefence

Klasse 4 übte den sicheren Stand.

Klasse 3 und 4 folgten der Einladung zum ENGLISH DAY in der GS Wischhafen

Alle Kinder erhoben sich zum Singen der britischen Nationalhymne. Der Tag stand unter dem Motto „Great Britain“.

Zwischen den selbst gewählten Aktivitäten wurden die Kinder mit landestypischen Köstlichkeiten versorgt: Sandwiches, Muffins, Pudding und Iced Tea.

Am Ende des Tages wurden die Arbeitsergebnisse aus den sechs verschiedenen Angeboten präsentiert: An English Birthday Party, A Day at Royal Ascot, Kommissar Kugelblitz in London, Big Ben – Modellbau und Rap, The Queens Day Off und Sight Seeing in London.

GRÜNKOHL
Winterzeit ist Kohlzeit!
Genießen Sie das niedersächsische Traditionsgericht im Forsthaus: Grünkohl mit Pinkel, Bauchspeck, Kassler, Kohlwurst und Salzkartoffeln

Forsthaus – Ferienhotel am Dobrock
Hasenbeckallee 39 • 21789 Wingst
www.forsthaus-wingst.de
info@forsthaus-wingst.de
Tel: 0 47 78 - 8 00 93 55

Forsthaus Ferienhotel am Dobrock
barrierefrei • idyllisch • gastlich

WEIHNACHTS-BUFFET
25. & 26.12.2017 • ab 12 Uhr • 26,00 € p.P.

SILVESTER-FEIER
31.12.2017 • ab 20 Uhr • 69,00 € p.P.
Kalt-Warmes-Buffet, Getränke inkl.,
DJ und Tanzfläche, Neujahrs-Sekt

Bitte reservieren Sie rechtzeitig!

Fotologbuch der Grundschule Balje

Sozialtraining mit Klasse 4

Eine Person durfte ganz unten durch das Hindernis gelangen, drei Kinder durften durch die Mitte steigen. Alle anderen mussten durch Gemeinschaftsarbeit oben über das Hindernis kommen, ohne es zu berühren. Alle erarbeiteten gemeinsam eine Lösung – eine tolle Leistung!

Juhuu!!! Geschafft!

Fahrt zum Schulorgelkonzert anlässlich des Reformationsjubiläums nach Oederquart

Vor dem Einlass warteten alle Kinder gemeinsam im Pavillon.

Die Orgel im hinteren Schiff der Kirche haben alle SchülerInnen mit Interesse betrachtet und gehört. Die Erzählungen und den Gesang über Martin Luther fanden großen Anklang!

Schulpraktikum

Chiara Mastroianni absolvierte ihr zweiwöchiges Betriebspraktikum bei uns.

Ferienspaßaktion mit Balu

Begeistert erzählten die Kinder nach den Ferien von ihren Ausflügen nach Hamburg! Nach dem Besuch des Miniaturwunderlandes machten sie kurzerhand einen Abstecher in die Elbphilharmonie.

Zu folgenden Terminen möchten wir Sie jetzt schon herzlich einladen:

15.12.2017: *Zirkusgalavorstellung zum Ende der Zirkusprojektwoche.*

16.12.2017: *Weihnachtsmarkt in Balje mit unserem Schulstand.*

24.12.2017: *Krippenspiel von und mit den Grundschülern aus Balje in der St. Marien Kirche.*

Grund- und Oberschule Nordkehdingen

Grund- und Oberschule Nordkehdingen

Die Grund- und Oberschule Nordkehdingen liegt im Norden des Landkreises Stade, in Freiburg im Kehdinger Land. Unser Schulträger ist die Samtgemeinde Nordkehdingen.

Wir haben zurzeit 344 Schülerinnen und Schüler, 90 davon im Grundschulbereich und 254 im Bereich der OBS.

Das Team der Lehrkräfte besteht zurzeit aus 30 Teil- und Vollzeitlehrkräften, davon 5 im GS-Bereich. Außerdem werden wir unterstützt von 5 stundenweise zu uns abgeordneten Lehrkräften der Friedrich-Fröbel-Schule Stade, 2 Pädagogischen Mitarbeiterinnen, unserer Schulsozialpädagogin und einer Berufseinstiegsbegleiterin.

Ab 15.09.17 absolviert eine junge Abiturientin bei uns ein „Freiwilliges Soziales Jahr“.

Für den geregelten Ablauf des Schultages werden wir von unserem Hausmeister, 2 Sekretärinnen, einer Schulassistentin, der Crew der Mensa und einem zuverlässigen Reinigungspersonal unterstützt.

Seit 2011/12 sind wir teilgebundene Ganztagsschule mit Unterricht an zwei Nachmittagen für jede Schülerin/jeden Schüler. Damit unsere Schülerinnen und Schüler gestärkt in den Nachmittagsunterricht gehen können, hat uns unser Schulträger mit einer Mensa ausgestattet, in der täglich frisch gekocht wird.

Mit Beginn des Schuljahres 2015/16 haben wir unseren Schultag rhythmisiert, d.h. wir sind von den gewohnten 45-minütigen Unterrichtsstunden auf Blöcke mit 80 Minuten umgestiegen und haben eine Lernzeit mit selbstgesteuertem Lernen (SegeL) und ein Log●uch eingeführt. Seit Beginn des laufenden Schuljahres hat auch die Grundschule das Blockmodell übernommen. In der einstündigen Mittagspause unterstützen uns Pausenhelfer und Junior-Coaches.

Einschulung am 05.08.2017

Unsere „Neuen“ am Tag der Einschulung: Auf dem Rückweg von der Kirche und in der Schule, wo sie auf die erste Unterrichtsstunde warten – und natürlich auf die Schultüten.

Warum eigentlich nicht Krummendeich?

Wenn Sie noch das passende Grundstück für Ihr Traumhaus suchen, sollten Sie sich einmal in dem kleinen gemütlichen Ort Krummendeich im idyllischen Kehdinger Land an der Deutschen Fährstraße umsehen und nach unserem Baugrund fragen.

In der herrlichen Landschaft zwischen Elbe und Oste lässt es sich ruhig und angenehm leben. Die Wege zu Deich und Schifffahrt oder zum schönen Naturfreibad sind kurz. Alles für den täglichen Bedarf findet sich leicht in der Nähe, und auch das Kulturprogramm der Gemeinden rund um Krummendeich kann viel bieten.

Wir informieren Sie gern über unsere gut gelegenen, preiswerten Grundstücke in netter Nachbarschaft.

LÜDKE
BAUUNTERNEHMEN

Grund- und Oberschule Nordkehdingen

Projekt Schulverschönerung

Am 28. und 29.09.2016 hat während des Unterrichts das Projekt Schulverschönerung stattgefunden. Mit Unterstützung von Eltern, Frau v. d. Decken und dem Kollegium der Grundschule haben die Schüler/innen viele schöne und sehr sehenswerte Verschönerungen in der Grundschule vorgenommen. Beispielhaft sind hier verschiedene Einzelprojekte zu nennen wie Bastelarbeiten, Wandgemälde zum Thema „Nordsee“ gestaltet.

Umgestaltung des Flurbereiches, Hofgestaltung, Bau von Türschildern, Gartenbeeterneuerung uvm.

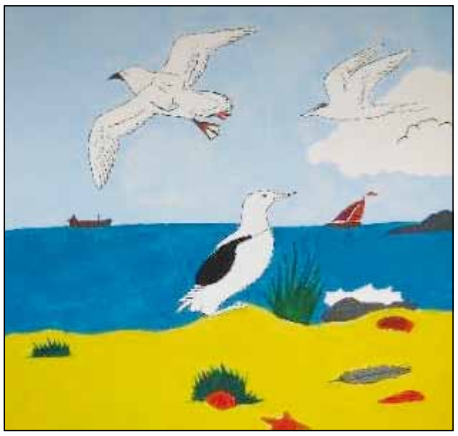

www.autohaus-kober.de

AUTOHAUS Kober GmbH

RENAULT Passion for life

Renault Megane IV Experience 5trg.

EZ: 27.05.2016
KM: 12
PS / KW : 101 / 74
Hubraum: 1197

18.990,- €

Verbrauch
Kombiniert: 5,4
Innerorts: 6,7
Außerorts: 4,6
CO^2 : 120 g/km

Abb. ähnlich

Platingrau Metallic-Lackierung, Verkehrserkennung + Geschwindigskeitwarner, Spurwarnassistent, Navigation RLink2, Komfortpaket, Tempomat, LED-Tagfahrlicht, Reifendruckkontrolle, Klimaanlage uvm.

Elbe Orthopädie GmbH aktiv

SPORT

Das Fitness-Studio für Deine Füße!

Weck' die 38 Fußmuskeln auf!

Orthopädische Werkstatt und Sanitätshaus
Hauptstr. 57 · 21745 Hemmoor
Tel. 04771/2415

Elbe-Therapiezentrum
Neuensteden 18 · 21729 Freiburg
Tel. 04779/638

Sensomotorik-Zentrum Cuxhaven
Wagnerstr. 22 · 27474 Cuxhaven
Tel. 04721/56090

Orthopädische Werkstatt und Sanitätshaus
Friedrichstr. 16 · 27472 Cuxhaven
Tel. 04721/56090

Grund- und Oberschule Nordkehdingen

Grund- und Oberschule Nordkehdingen

Klasse 2000

Klasse 2000 ist ein Unterrichtsprogramm zur Gesundheitsförderung und Prävention in der Grundschule. Alle Klassen der Grundschule Freiburg nehmen seit mehreren Jahren an diesem Programm teil. Unsere Gesundheitsförderin (Frau Fricke) kommt zwei bis drei Mal im Schuljahr zu Besuch in jede Klasse. In diesen Stunden führt sie ein Thema ein, dass dann von den Lehrerinnen weitergeführt und vertieft wird.

Die Klasse 2000-Themen für die Jahrgänge 1 bis 4 sind:
Gesund essen & trinken, Bewegen & entspannen, Sich selbst mögen & Freunde haben, Probleme & Konflikte lösen, Kritisch denken & Nein sagen.

Gesundes Frühstück

Jeden Mittwoch findet in der 1. großen Pause, das gesunde Frühstück statt. Es gibt immer frisches OBST (saisonal), GEMÜSE und BROT vom Bäcker. Als weitere Schmankerl gibt es immer verschiede Spieße, Eier, Müsli und vieles mehr.

Manchmal haben wir auch ein paar Mottos, z.B. Ostern, Halloween, Fasching, Fußballweltmeisterschaft.

Dann gib es auch mal einen leckeren Kuchen, selbstgemachte Frikadellen oder Pudding. Das freut die Kinder immer besonders. Das gesunde Frühstück funktioniert natürlich nur, wenn wir genügend Helfer haben.

Unser **Flohmarkt** am 23.03.2017 war ein großer Erfolg und wir können uns den Schulausflug zum Kiekeberg Museum leisten.

Im **Fachbereich Sport** pflegen wir seit Jahren eine Kooperation mit der KGS Drochtersen. In jedem Jahr führen wir ein gemeinsames Skiprojekt in den Alpen durch (manchmal zusätzlich auch mit anderen Schulen). Außerdem stehen den beiden Schulen nach Absprache 8 Kanus zur Verfügung.

Entwicklung der Selbstständigkeit

Ein wichtiger Baustein im methodisch-didaktischen Konzept unserer Schule ist die kontinuierliche Entwicklung der Selbstständigkeit unserer Schülerinnen und Schüler. Folgende Maßnahmen haben wir in unseren Schulalltag integriert, um diese Fähigkeit zu fördern.

Selbstgesteuertes Lernen (SegeL)

Im SegeL, welches montags bis mittwochs von 07.50 bis 8.30 stattfindet, arbeiten die Schülerinnen und Schüler an individuellen Förder- und Forderschwerpunkten sowie selbstgewählten Lerninhalten. Das SegeL ist bei uns in verschiedene Phasen gegliedert: In der ersten Phase formulieren die Schülerinnen und Schüler ihre Ziele, die sie im SegeL erreichen wollen. In der zweiten Phase wird in Einzel- oder Partner- oder Gruppenarbeit an der Umsetzung der Ziele gearbeitet, bevor es in der dritten Phase zur Überprüfung der Ziele kommt.

Donnerstags endet unsere SegeL-Woche mit einer Reflexion über das Lernen. Dabei wird das SegeL mit Hilfe eines Selbsteinschätzungsbogens ausgewertet und anschließend in Groß- oder Kleingruppen übergeordnete Ziele für die nächste Woche festgelegt.

Logbuch

Die Phasen des SegeLs werden durch die Schülerinnen und Schüler in unserem Logbuch dokumentiert. Dort befindet sich auch der Reflexionsbogen für die Auswertung und Besprechung der SegeL-Woche. Zudem tragen alle Schülerinnen und Schüler am Ende eines jedes Blockes in ihren Logbüchern ein, was sie gelernt haben.

MÖBEL-WENDLER
Garant für gutes Wohnen
An der Börne 12
21729 FREIBURG
Tel. 0 47 79/2 74
Massivholzmöbel, Matratzen, Küchenstudio, Kunstgewerbe, Lederwaren, Natur-Textilien, Angebote!!
Neu!! Herrnhuter Sterne
08.12. Lichtereinkauf bis 22 Uhr geöffnet!
Weihnachtsgeschenke für die ganze Familie einkaufen in Gemütlicher Atmosphäre bei Keksen und Punsch.
Große Auswahl an Engeln von WENDT + Kühn
Wir freuen uns auf Sie!

Ausbildung 2018 bei HUSTEDE HAUSTECHNIK

Bewirb Dich jetzt und komm in ein starkes AZUBI-Team!

- Anlagenmechaniker für Sanitär-, Heizung- und Klimatechnik (m/w)

hustede
Haustechnik

HANDWERK IST ZUKUNFT
www.hustede-drochtersen.de

Hustede Haustechnik
Theisbrügger Str. 9 · 21706 Drochtersen
Tel.: 0 41 43 / 91 12-0
E-Mail: info@hustede-drochtersen.de

Besucht uns auf Facebook

Grund- und Oberschule Nordkehdingen

Grund- und Oberschule Nordkehdingen

Juniorcoaches & Pausenhelfer

Im Alltag einer Ganztagsschule hat gerade die einstündige Mittagspause für viele Schülerinnen und Schüler eine wichtige Bedeutung. Die Gestaltung dieser Mittagspause planen und führen interessierte Jugendliche im Rahmen der Wahl- pflichtkurse „Pausenhelfer“ und „Junior-Coaches“ selber durch. Wichtig bei der Durchführung beider Wahlpflichtkurse ist, dass die Schülerinnen und Schüler die Planung der Mittagspausenangebote selbstständig in der Hand haben. Sie entwickeln eigenständig Ideen bzw. verwerfen diese wieder, wenn sie nicht von den Mitschülern angenommen werden. So werden beispielsweise verschiedene Bastelaktionen angeboten, Waffeln & alkoholfreie Cocktails verkauft oder im Computerraum Mini-Workshops zum Thema „Power Point als Präsentationsmedium“ angeboten.

Die vom DFB offiziell ausgebildeten Junior-Coaches runden die Angebotspalette sportlich ab. Sie organisieren zum Beispiel Hockey- & Abwurf-Wettbewerbe oder führen Champions-League-Turniere durch.

Bücherei

Die GOBS verfügt über eine gemütlich eingerichtete Schüler-Bücherei mit mehr als 5000 Büchern. Außerdem lädt die Bücherei in den Pausen zum Spielen von Knobel- und Gesellschaftsspielen ein.

Bunte Hefte für die Schulanfänger

Auch in diesem Schuljahr bekamen die Erstklässler der Grund- und Oberschule Nordkehdingen ihre Schulhefte wieder von der Volksbank Kehdingen geschenkt.

Jedes Kind durfte sich zum Schulanfang über insgesamt 8 Hefte freuen.

Damit es mit dem Schreiben, Rechnen und Malen auch bald losgehen konnte, machten die 25 Schulanfänger gleich in der ersten Schulwoche einen kleinen Ausflug zur Geschäftsstelle in Freiburg. Hier durften die Kinder bei Frau Grell ihre Gutscheine abgeben und bekamen die Heftpakete überreicht.

Wir bedanken uns recht herzlich für diese tolle Erstausstattung!

Offener Adventsnachmittag in der Freiburger Bücherei

Der Förderverein Bücherei Freiburg/Elbe e.V. lädt zum Freitag, 15. Dezember 2017, zu einem offenen Adventsnachmittag in die Freiburger Bücherei ein. Von 15 bis 18 Uhr sind große und kleine Leserinnen und Leser sowie alle Interessierten in der Fleckenbücherei in Freiburg herzlich willkommen. Dann können die Neuerungen in der Bücherei und das reichhaltige Medienangebot in Augenschein genommen werden. Besucher und Besucherinnen können sich bei Kaffee, Tee und Keksen stärken und sich zum gemütlichen Plausch zusammenfinden.

Vor einigen Wochen hat die Digitalisierung des Buchbestandes begonnen. Die beiden Büchereiangestellten R. Fischer und S. Vollmer und ehrenamtliche Kräfte des Fördervereins nehmen dabei die Bücher mittels ISBN - Nummer und Scanner auf, versehen sie mit einem Barcode und vervollständigen über das Internet alle notwendigen Angaben zu dem jeweiligen Buch. Dabei werden die Bücher zugleich auf ihre Aktualität geprüft und einem Standort zugewiesen. Dieser Vorgang wird sicherlich noch einige Zeit dauern, aber eines Tages die Ausleihe, die Bestandsverwaltung und die Information der Leserinnen und Leser deutlich verbessern.

Der Förderverein hat durch sein gutes Spendenaufkommen (u. a. beim Bücherflohmarkt) die Bücherei nachhaltig bei der Beschaffung von Regalen und Aufbewahrungssystemen sowie Büchern und Hörbüchern unterstützen können, wobei besonders der Kinder- und Jugendbereich profitiert hat. Schwerpunktmäßig wurde der Sachbuchbereich aktualisiert. Kinder, aber auch Erwachsene, können sich nun ausgiebig von Amphibien bis Zukunft, von Bionik bis zu Wölfen und vielen anderen Themen informieren. Jedoch warten auch viele neue Romane, Krimis und Kinderbücher auf lesehungrige Besucherinnen und Besucher.

Der Flecken Freiburg hat inzwischen die Überarbeitung der Beleuchtung veranlasst, die nach Auszug des Büchereicafés und der veränderten Nutzung dringend geboten war. Die Bücherregale, Lese- und Arbeitsplätze wurden so ins rechte Licht gesetzt.

Es gibt also viele Gründe, an diesem offenen Adventsnachmittag einmal in der Bücherei vorbeizuschauen.

Herzlich willkommen!

Marine-Kameradschaft Freiburg-Wischhafen

Die Marinekameradschaft wünscht allen Kehdingern frohe Weihnachten und ein glückliches neues Jahr!

Für das nächste Jahr sind schon folgende Termine eingeplant:

- Am 18. Februar 2018 findet bei Harpain (ehemals Beckmann's Hotel) ein Labskaus-Essen statt
- Am 19. April 2018 ist eine Tagesfahrt nach Braake geplant
- Vom 6. - 10. Mai 2018 geht es für 5 Tage ins Fischland, auf den Darß und nach Zingst

- Am 14. Juni 2018 ist der Besuch der Straußen-Farm „Ostseeblick“ geplant
- Am 12. Juli 2018 Fahrt nach Geesthacht-Hamburg
- Am 16. August 2018 Fahrt zum Jade-Weser-Port
- Im September 2018 ist eine Fahrt ins Blaue geplant (Termin noch nicht bekannt)
- Im Oktober 2018 findet eine Theaterfahrt statt (Termin noch nicht bekannt)

Änderungen vorbehalten.

Gäste sind uns aufs herzlichste willkommen. Mitfahren kann Jeder, soweit noch Plätze frei sind. Mitglieder haben Vorrang.

Es grüßt Sie herzlichst
Renate Riebau

Einladung zum Adventskonzert in der Kirche Hamelwörden

Foto: Silke Umland

Bald ist Advent und dazu gehört seit langem ein stimmungsvolles Konzert mit weihnachtlichen Liedern vom Chor Wischhafen, geleitet von Cornelia Recht.

Für **Freitag den 15.12.17 um 19 Uhr** sind wieder alle herzlich in die ***Hamelwördener Kirche*** eingeladen.

Mit von der Partie ist Ole Magers, 20 Jahre jung, Organist, Chorleiter, Musikstudent, mit bereits umfassender Erfahrung als Komponist. Schon im Alter von 14 Jahren wirkte er bei Orgelkonzerten an der Arp-Schnitger-Orgel in Cappel mit.

Lassen Sie sich von weihnachtlichen Klängen in das Adventswochenende geleiten!

REINIGUNGSKRAFT *(m/w)*
ab 01.01.2018
für 3 Stunden/Woche gesucht

GELLERT
MASSIVBAU GmbH
Freiburg, Tel. 0 47 79 / 6 66 – Fax 6 86

Söken, finn‘n un gewin‘n

Mitmachen und gewinnen!

Finden Sie im Text der Artikel die grünen Punkte und setzen Sie die richtigen Buchstaben in die leeren Felder ein.

Gewinnen Sie einen Gutschein für ein Frühstück für 2 Personen!

Senden Sie die Lösung auf einer Postkarte bis zum 23.12.2017 an den Gewerbeverein Nordkehdingen e.V., Postfach 1103, 21729 Freiburg/Elbe, Tel: 04779-638

Der glückliche Gewinner oder die Gewinnerin wird unter den richtigen Einsendungen gezogen und in der nächsten Ausgabe bekannt gegeben. Der Rechtsweg ist ausgeschlossen.

Die Lösung aus Heft 127 lautet:

Elbe Orthopädie

Die Gewinnerin

Brigitte von Borstel,
Luisenstr. 19, 21706 Drochtersen

kann das Guthaben im Wert von 25 Euro direkt bei Elbe-Orthopädie, Hauptstraße 24, 21745 Hemmoor eingelösen.

Kehdingen – Land zum Leben!

Ihre Zeitung
„Die Kehdinger“

MIT MUT IN DIE ZUKUNFT

Das Städtebauförderungsprogramm „Kleinere Städte und Gemeinden“

Serie Nahverkehr in Nordkehdingen - heute: Die Buslinien im Überblick

Der demografische Wandel in ländlichen Regionen wie Nordkehdingen mit relativ großen Entfernungen erfordert einen leistungsfähigen Öffentlichen Personennahverkehr (ÖPNV), damit die Bürger mobil bleiben und Schulen, Ärzte, Einkaufsmöglichkeiten und andere Ziele bequem und preisgünstig erreichen können. Auch der Anschluss an den Schienenverkehr ist ein wichtiger Faktor.

Für Kehdingen hat deshalb die Verkehrsgesellschaft Nord-Ost-Niedersachsen mbH (VNO) ein neues, wesentlich verbessertes ÖPNV-Angebot erarbeitet. Den Auftrag dazu erteilte der Landkreis Stade. Die Planungsarbeit der VNO erfolgte in enger Abstimmung mit den Kommunen und Schulen sowie mit der Verkehrsgemeinschaft Nordost-Niedersachsen (VNN) und dem Busunternehmen KVG.

In unserer Serie stellen wir in dieser und in den nächsten Ausgaben der Zeitung „Die Kehdinger“ die Angebote im Öffentlichen Personennahverkehr in Nordkehdingen vor. Diesmal finden Sie, liebe Leserinnen und Leser, einen Überblick über die Buslinien, die 2016 neu geordnet wurden. Die gute Nachricht: Das Angebot ist umfangreich und an den Bedürfnissen der Fahrgäste ausgerichtet.

Die Buslinien im Überblick:

Linie 2025: Die Kehdinger „Stammlinie“ führt von Freiburg über Wischhafen und Drochtersen nach Stade und verkehrt montags bis freitags in den Hauptverkehrszeiten jede Stunde, tagsüber sowie sonnabends im Zwei-Stunden-Takt und sonn- und feiertags zwischen 10 und 20 Uhr alle drei Stunden. Die Linie 2025 ist eine der meistgenutzten Regionallinien im Landkreis Stade. Nach der Überarbeitung verkehrt der 2025 jetzt immer auf der gleichen Strecke, die Fahrt endet in Freiburg, das Fahrtangebot ist an Schul- und Ferientagen identisch. Die Anbindung in Stade an den Schienenverkehr von und nach Hamburg ist verbessert worden.

Linie 2026: Wer über Freiburg hinaus weiterfahren möchte, nutzt nun die neu eingerichtete Linie 2026 von Stade nach Freiburg, Krummendeich, Balje, Hörne und Itzwörden. Auch die Anbindung zwischen Oederquart und Freiburg wird durch diese Linie verbessert. Da der Schwerpunkt dieser Linie bei der Schülerbeförderung liegt, gibt es unterschiedliche Abfahrtszeiten an Schul- und an Ferientagen. Außerhalb der Schülerbeförderung ist die 2026 zwischen Freiburg und Itzwörden bzw. Freiburg und Oederquart ein „Rufbus“, das heißt, er fährt nur, wenn auch Passagiere mitfahren möchten. Wer den Bus nutzen möchte, muss daher seinen Fahrtwunsch bis 45 Minuten vor der Abfahrt unter 04161 / 64 46 70 telefonisch anmelden. Wer seine Fahrt in Stade beginnt, kann seinen Wunsch zur Weiterfahrt über Freiburg hinaus auch beim Busfahrer anmelden.

Linie 2057: Balje-Freiburg-Wischhafen-Hemmoor/Warstade und zurück; dieser Bus verkehrt nur an Schultagen, er kann aber nicht nur von Schülern, sondern auch von anderen Fahrgästen genutzt werden.

Linie 2072: Aschhorn-Hüll-Drochtersen und zurück; Regelungen wie 2057.

Linie 2073: Drochtersen-Krautsand und zurück; Regelungen wie 2057.

Linie 2078: Wischhafen-Landesbrück-Oederquart-Krummendeich-Freiburg und zurück; durch diese neue Buslinie wird die Ortsmitte von Oederquart deutlich besser angebunden, auch an den Wochenenden. Es gibt Unterschiede im Angebot zwischen Schul- und Ferientagen. Der Bus kann nicht nur von Schülern, sondern auch von anderen Fahrgästen genutzt werden. Wichtig: Wie bei der Linie 2026 werden Fahrten außerhalb der Schülerbeförderung als Anruffahrten durchgeführt (siehe 2026).

Linie 2079: Oederquart-Freiburg-Wischhafen und zurück; es gilt das Gleiche wie bei der Linie 2057.

Linie 2090: Drochtersen-Freiburg und zurück; auch hier gelten die gleichen Regelungen wie bei der Linie 2057.

Zum Fahrplanwechsel am 10.12.2017 gibt es weitere Verbesserungen: Auf der Linie 2025 wird montags bis freitags der Stundentakt ab Freiburg in Richtung Stade bis 14 Uhr ausgeweitet. Außerdem wird - ebenfalls montags bis freitags - ab Bahnhof Stade in Kombination der Linien 2025 und 2026 zwischen 15.37 Uhr und 18 Uhr sogar ein 30-Minuten-Takt ermöglicht. Dieses Linienkonzept soll für die nächsten Jahre Gültigkeit haben, erklärt Verkehrsplaner Joachim Sachs von der VNO.

Die aktuellen Fahrpläne sind im Internet zu finden unter:

www.kvg-bus.de;

Einzelfahrten können auch unter :

www.hvv.de und www.bahn.de

nachgesehen werden.

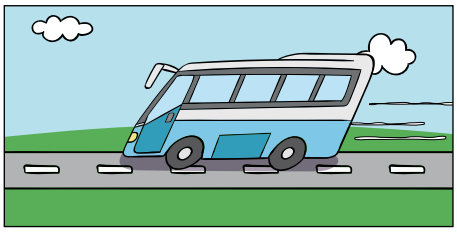

MIT MUT IN DIE ZUKUNFT

Das Städtebauförderungsprogramm „Kleinere Städte und Gemeinden“

Neue Heimat Nordkehdingen: Jörg und Karin Gutt aus Krummendeich

Die Hektik der Großstädte Berlin und Hamburg haben Jörg und Karin Gutt gegen die ländliche Idylle Nordkehdingens eingetauscht. Jörg Gutt, der als Filmausstatter erfolgreiche Fernsehserien wie „Die Rettungsflieger“, „Ein Bayer auf Rügen“ oder „Der Landarzt“ mitgestaltet hat, und Ehefrau Karin, die in einer Hamburger Immobilienfirma tätig war, haben ihr Haus in Krummendeich schon vor 20 Jahren entdeckt, als „Zufluchtsort“ gekauft und hier regelmäßig Wochenenden verbracht, die „wie ein kleiner Urlaub“ waren.

„Kraft tanken“ für den anstrengenden Arbeitsalltag in der Woche wollten beide damals, doch sie haben auch viel Kraft hineingesteckt, das Haus am Deich liebevoll restauriert und einen Anbau mit Wohnzimmer, Werkstatt und Atelier errichtet.

Was als gemeinsame Reisen mit den Kindern zum Reiten in der Wingst begann, hat sich inzwischen zum Lebensmittelpunkt entwickelt. Heute kommen nicht nur die drei inzwischen erwachsenen Kinder, sondern auch die fünf Enkelkinder von Hamburg aus gern her - zum Fahrradfahren, Reiten,

Jörg und Karin Gutt fühlen sich seit 20 Jahren in Nordkehdingen wohl, seit 2016 leben sie dauerhaft in Krummendeich.

um den schönen Garten zu genießen oder im kinderfreundlichen Naturfreibad Krummendeich schwimmen zu gehen.

Vor einem Jahr haben sich Karin und Jörg Gutt entschieden, ganz hierher zu ziehen. „Wir fühlen uns sehr wohl hier“, sagt sie. Dass das auch anderen so geht, haben beide in den vergangenen Jahren immer wieder festgestellt. In ihrem Bekanntenkreis sind immer mehr Menschen, die aus Hamburg hergekommen sind, Häuser gekauft haben, zum Teil zur Arbeit pendeln, zum Teil ganz hier wohnen.

Was ihnen in Nordkehdingen so gut gefällt? „Die frische Luft, die Natur, die Ruhe“, sagt Jörg Gutt. „Dass wir hier dem Himmel so nah sind“, fügt Karin Gutt hinzu. Die guten Kontakte zu den Nachbarn machen das Leben hier noch angenehmer: „Alle sind sehr hilfsbereit.“

Plätze der Begegnung für Jung und Alt

In der Folge des demografischen Wandels verändert sich auch die Kommunikation zwischen den Generationen: In Nordkehdingen leben zunehmend ältere Menschen - jüngere, berufstätige sind tagsüber am Arbeitsort, der eben häufig nicht mehr am Wohnort ist, sondern zum Beispiel in Stade oder in Hamburg. Dazu kommt, dass im Zuge der Zentralisierung etliche kleine Läden zugemacht haben, in denen man sich früher auch zum Austausch von Neuigkeiten, einfach zum Klönen und Schnacken, getroffen hat.

Damit die Generationen trotzdem wieder mehr miteinander ins Gespräch kommen, ist in der Samtgemeinde Nordkehdingen die Idee entstanden, in den Gemeinden Plätze der Begegnung für Jung und Alt zu schaffen.

Diese Plätze sollen für alle Generationen etwas bieten, für Kinder die Möglichkeit zum gemeinsamen Spielen im Freien, für die Erwachsenen einen attraktiven Ort zum Verweilen, aber auch für Aktivität und Bewegung. Da sich viele Menschen, auch schon Kinder, ungesund ernähren und zu wenig bewegen, könnte dies auch im Sinne der Gesundheit sinnvoll sein, sagt Samtgemeindebürgermeister Edgar Goedecke. Bewegungsgeräte könnten aufgestellt, die Sportvereine in Form einer Zusammenarbeit eingebunden und das Bewusstsein für den Sinn von mehr Bewegung gestärkt werden.

Jeder dieser Plätze für Jung und Alt soll einen eigenen Schwerpunkt bekommen - so soll in Nordkehdingen ein Netzwerk aus Plätzen mit unterschiedlichen Themen und Angeboten entstehen, das sowohl für die hiesige Bevölkerung als auch für Gäste in der Region durch die Vielfalt interessant und attraktiv ist und zum Besuch lockt.

Um diese Idee zu realisieren, wird die Samtgemeinde Nordkehdingen jetzt die Möglichkeiten ausloten, Fördermittel hierfür zu erhalten, wie Samtgemeindebürgermeister Edgar Goedecke berichtet.